



Número de artículo / Article number: 20301520

EAN / EAN number:

Categoría de carga / Freight category: C

Placas de accionamiento de acero, Espesor de la chapa: 30 mm, Dimensiones: 1,50 m x 2,00 m

Steel drive-over plates, sheet thickness: 30 mm, Dimensions: 1.50 m x 2.00 m

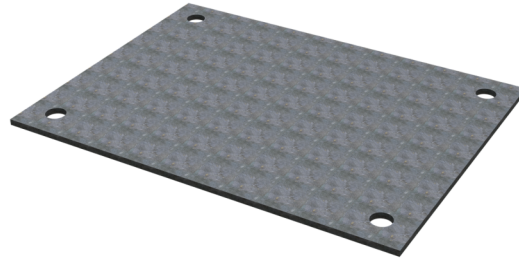

### Descripción

Placas de accionamiento de acero

Placas de accionamiento de acero

Placa de tracción robusta y resistente que permite desplazar con seguridad los vehículos de construcción por terrenos irregulares u obstáculos temporales.

-Con 4 perforaciones para el transporte con grúa  
-Calidad del acero: S235JR/S355J2

- Espesor de la chapa: 30 mm
- Dimensiones: 1,50 m x 2,00 m

### Item description

Steel drive-over plates

Steel drive-over plates

Robust and hard-wearing drive-over plate that enables construction vehicles to be moved safely over uneven terrain or temporary obstacles.

-with 4 holes for crane transport  
-steel grade: S235JR/S355J2

- sheet thickness: 30 mm
- Dimensions: 1.50 m x 2.00 m

\* Todas las especificaciones son valores aproximados (en algunos casos con el redondeo estándar de la industria para una mejor comprensión) y están destinadas únicamente a la comprensión del producto, pero no como base para la construcción de accesorios, bastidores de almacenamiento, adaptaciones, productos combinados o similares. Toda la información se facilita sin garantía, por lo que no asumimos responsabilidad alguna por posibles errores y sus consecuencias.

\* All data are approximate values (partly with industry-standard rounding for better understanding) and serve only for product understanding, but not as a basis for the design of accessories, storage solutions, adaptations, combination products or the like. All information is without guarantee, for possible errors and resulting consequences we assume no responsibility.