Datasheet / Datenblatt

Article number / Artikelnummer: 54101

EAN number / EAN: 4250384778934
Freight category / Frachtkategorie: B

Drip tray type S80

Auffangwanne Typ S80

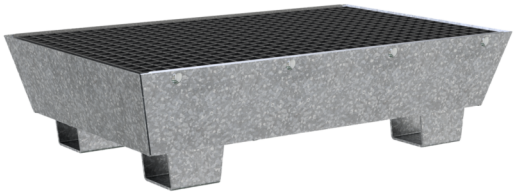

Item description

Drip tray type S80

Drip tray type S80

·compact, space-saving design
·welded steel construction
·safe and durable
·with removable hot-dip galvanized grating as a positioning level can be driven under for internal transportation
·external dimensions: 1040 x 660 x 270 mm
·loading height: 270 mm
·loading area: 1040 x 660 mm
·galvanized

Artikeltext

Auffangwanne Typ S80

Auffangwanne Typ S80

·besonders kompakte, platzsparende Bauweise
·geschweißte Konstruktion aus Stahl
·sicher und langlebig
·mit herausnehmbarem feuerverzinktem Gitterrost als Stellebene
·unterfahrbar für den innerbetrieblichen Transport
·Außenmaße: 1040 x 660 x 270 mm
·Ladehöhe: 270 mm
·Ladefläche: 1040 x 660 mm
·verzinkt

Verwendungszweck

Der Verwendungszweck einer Auffangwanne liegt in der sicheren Aufnahme und Rückhaltung von Flüssigkeiten, insbesondere von wassergefährdenden Stoffen wie Ölen, Chemikalien oder Kraftstoffen. Sie wird eingesetzt, um Leckagen, Tropfverluste oder auslaufende Flüssigkeiten aufzufangen und so Umweltverschmutzungen sowie Schäden an Böden und Gewässern zu verhindern. Ob in Industrie, Werkstatt, Lager oder auf Baustellen: Die Auffangwanne ist eine unverzichtbare Lösung für Umweltschutz, Arbeitssicherheit und die Einhaltung gesetzlicher Vorschriften.

Technical specifications

Weight: kg
Dimensions: 656 mm x 1041 mm x 271 mm
Material:
S235 JR

Surface finish:
Hot-dip galvanised in accordance with DIN ISO 1461

Technische Daten

Gewicht: kg
Abmessungen: 656 mm x 1041 mm x 271 mm
Material:
S235 JR

Oberfläche:
Feuerverzinkung nach DIN ISO 1461

Schake GmbH
Urban Equipment - Construction equipment
Eckeseyer Straße 195
58089 Hagen

Registered office of the company: 58089 Hagen
Local Court Hagen, HRB 2647
Managing Director:
Gerald, Ralf, Patrick, Marc, Alois Schake

Phone.: +49 (0) 2331 38 60 6-0
Fax: +49 (0) 2331 38 60 6-28
Web: www.schake.com
E-Mail: info@schake.com

Bank details:
Sparkasse an Ennepe und Ruhr
IBAN: DE61 4545 0050 0000 0043 41
BIC: WELADED1GEV

* All data are approximate values (partly with industry-standard rounding for better understanding) and serve only for product understanding, but not as a basis for the design of accessories, storage solutions, adaptations, combination products or the like. All information is without guarantee, for possible errors and resulting consequences we assume no responsibility.

* Alle Angaben sind Richtwerte (teilweise mit branchenüblichen Rundungen zum besseren Verständnis) und dienen leidglich zum Produktverständnis, nicht aber als Basis zum Bau von Zubehörteilen, Lagergestellen, Adaptierungen, Kombinationsprodukten oä. Alle Angaben sind ohne Gewähr, für evtl. Fehler und resultierende Folgen übernehmen wir keine Verantwortung.

Schake GmbH
Urban Equipment - Construction equipment
Eckeseyer Straße 195
58089 Hagen

Registered office of the company: 58089 Hagen
Local Court Hagen, HRB 2647
Managing Director:
Gerald, Ralf, Patrick, Marc, Alois Schake

Phone.: +49 (0) 2331 38 60 6-0
Fax: +49 (0) 2331 38 60 6-28
Web: www.schake.com
E-Mail: info@schake.com

Bank details:
Sparkasse an Ennepe und Ruhr
IBAN: DE61 4545 0050 0000 0043 41
BIC: WELADED1GEV