Ficha de datos / Datasheet

Número de artículo / Article number: 3531T2-RAL9005

EAN / EAN number: 4250384779719
Categoría de carga / Freight category: A

Foco transversal, galvanizado y revestido en RAL9005, Montaje de 4 focos

Spotlight adaptation, galvanized and coated in RAL9005, mounting of 4 spotlights

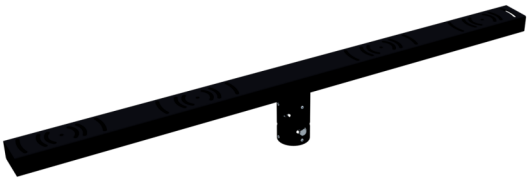

Descripción

Foco transversal

Foco transversal

-Para el montaje de focos individuales o dobles
-Construcción de acero galvanizado
-para colocar en el poste de luz
-fijable mediante tornillos prisioneros

- galvanizado y revestido en RAL9005
- Montaje de 4 focos

Item description

Spotlight adaptation

Spotlight crossbar

·for mounting single or double spotlights
·galvanised steel construction
·to be mounted on the lamp post, fixable by means of threaded pins

- galvanized and coated in RAL9005
- mounting of 4 spotlights

Datos técnicos

Peso: kg
Dimensiones: 200 mm x 1200 mm x 90 mm
material:
S235 JR

surface:
hot-dip galvanized according to DIN ISO 1461, powder coated

Technical specifications

Weight: kg
Dimensions: 200 mm x 1200 mm x 90 mm
material:
S235 JR

surface:
hot-dip galvanized according to DIN ISO 1461, powder coated

* Todas las especificaciones son valores aproximados (en algunos casos con el redondeo estándar de la industria para una mejor comprensión) y están destinadas únicamente a la comprensión del producto, pero no como base para la construcción de accesorios, bastidores de almacenamiento, adaptaciones, productos combinados o similares. Toda la información se facilita sin garantía, por lo que no asumimos responsabilidad alguna por posibles errores y sus consecuencias.

* All data are approximate values (partly with industry-standard rounding for better understanding) and serve only for product understanding, but not as a basis for the design of accessories, storage solutions, adaptations, combination products or the like. All information is without guarantee, for possible errors and resulting consequences we assume no responsibility.

Schake GmbH
Urban Equipment - Construction equipment
Eckeseyer Straße 195
58089 Hagen

Registered office of the company: 58089 Hagen
Local Court Hagen, HRB 2647
Managing Director:
Gerald, Ralf, Patrick, Marc, Alois Schake

Phone.: +49 (0) 2331 38 60 6-0
Fax: +49 (0) 2331 38 60 6-28
Web: www.schake.com
E-Mail: info@schake.com

Bank details:
Sparkasse an Ennepe und Ruhr
IBAN: DE61 4545 0050 0000 0043 41
BIC: WELADED1GEV